

TEMPLO® - Módulo Análisis postural 2D

¡ANÁLISIS POSTURAL EN UNOS MINUTOS!



TEMPLO® Análisis Postural 2D es un innovador sistema de medición que permite analizar rápida y fácilmente la postura corporal. Ha sido diseñado y desarrollado en colaboración con especialistas con una amplia experiencia práctica en este campo de aplicación. Puede ser usado para diagnóstico y documentación con los siguientes propósitos:

- Análisis pre- y postoperatorio.
- Reconocimiento de déficits posturales en niños y jóvenes.
- Análisis de la constitución en atletas.
- Documentación de progresos terapéuticos en rehabilitación.
- Consultoría de plantillas correctas y calzado adecuado.
- Ajuste de prótesis.
- Actividades preventivas.

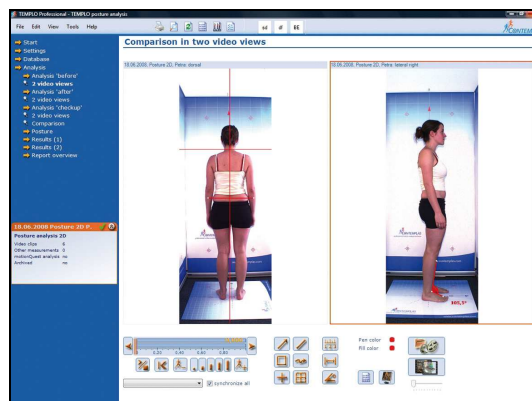

Análisis de cuerpo completo desde 2 perspectivas.

BENEFÍCIENSE DE LAS SIGUIENTES VENTAJAS:

- Proceso de análisis rápido y efectivo sin la necesidad de marcadores en el cuerpo.
- Integración de cámaras de alta definición (USB) o DV/HDV.
- Visualización en tiempo real de las imágenes de todas las cámaras.
- Rápida calibración del sistema, también en uso ambulatorio.
- Creación automática de informes para los pacientes, clientes y médicos.
- Múltiples posibilidades de visualización de datos (ej.: antes y después del tratamiento).

ANÁLISIS Y VISUALIZACIÓN:

- Posición de hombro, cadera y pierna, relación del triángulo de cintura.
- Determinación del tipo de postura (hipotónico, hipertónico)

CONSEJO: Combine su sistema de análisis postural 2D con su equipo de medición de la presión del pie.

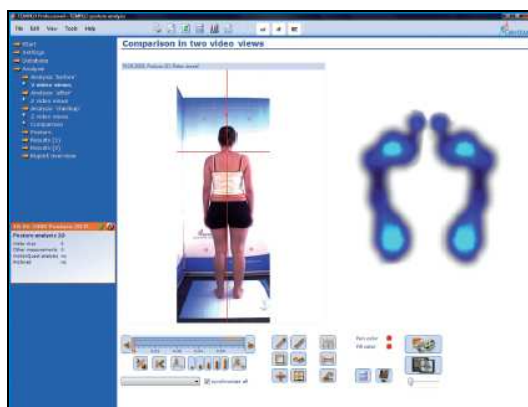

Integración con datos de presión.



ADVANCED MEDICAL SYSTEMS S.L.
DISTRIBUCION DE EQUIPOS MEDICOS

C/ Narciso Serra nº 5, Local 4. 28007. MADRID
Telf./Fax: 914335248
Email: info@advancedmedicalsistemas.es
Web: www.advancedmedicalsistemas.es